

## PAUTAS DA REUNIÃO

### 1. CENÁRIOS ATUALIZADOS DAS PONTES

**Ponte 01:** Ponte para veículos e mão única, ligando Rua Roberto Trompowski com Prefeitura (rua Oswaldo Mello)

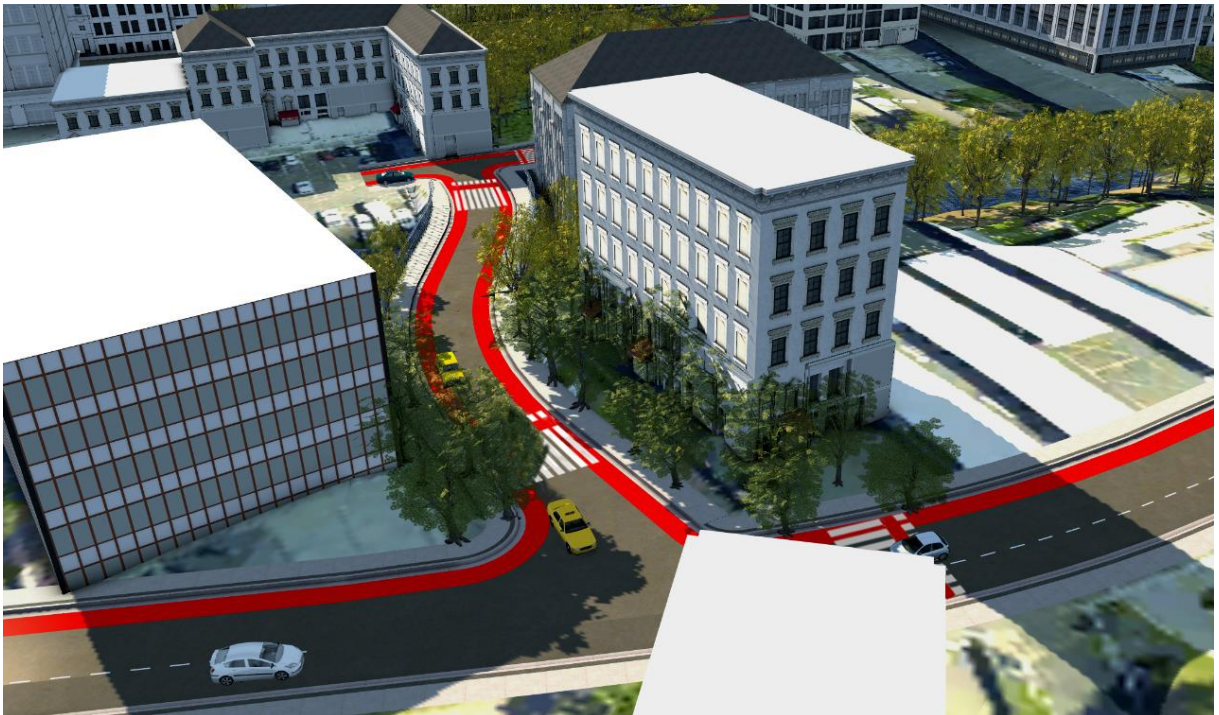
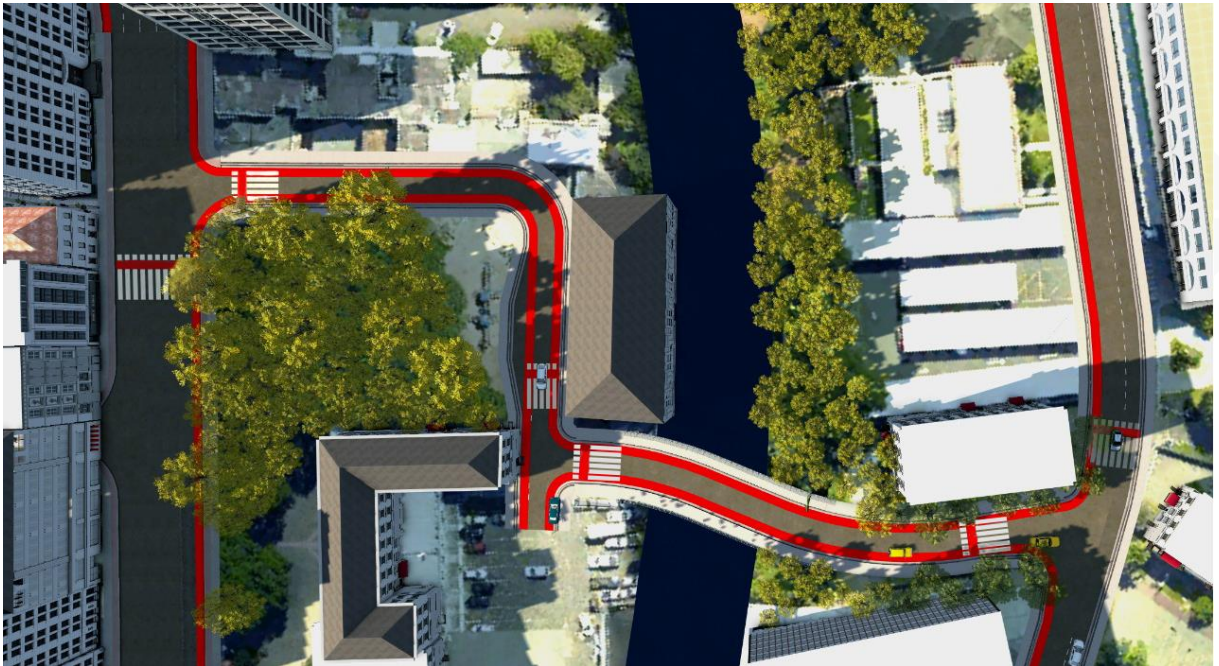

**Ponte 02:** Ponte entre XV de novembro e Rua Roberto Trompowsky

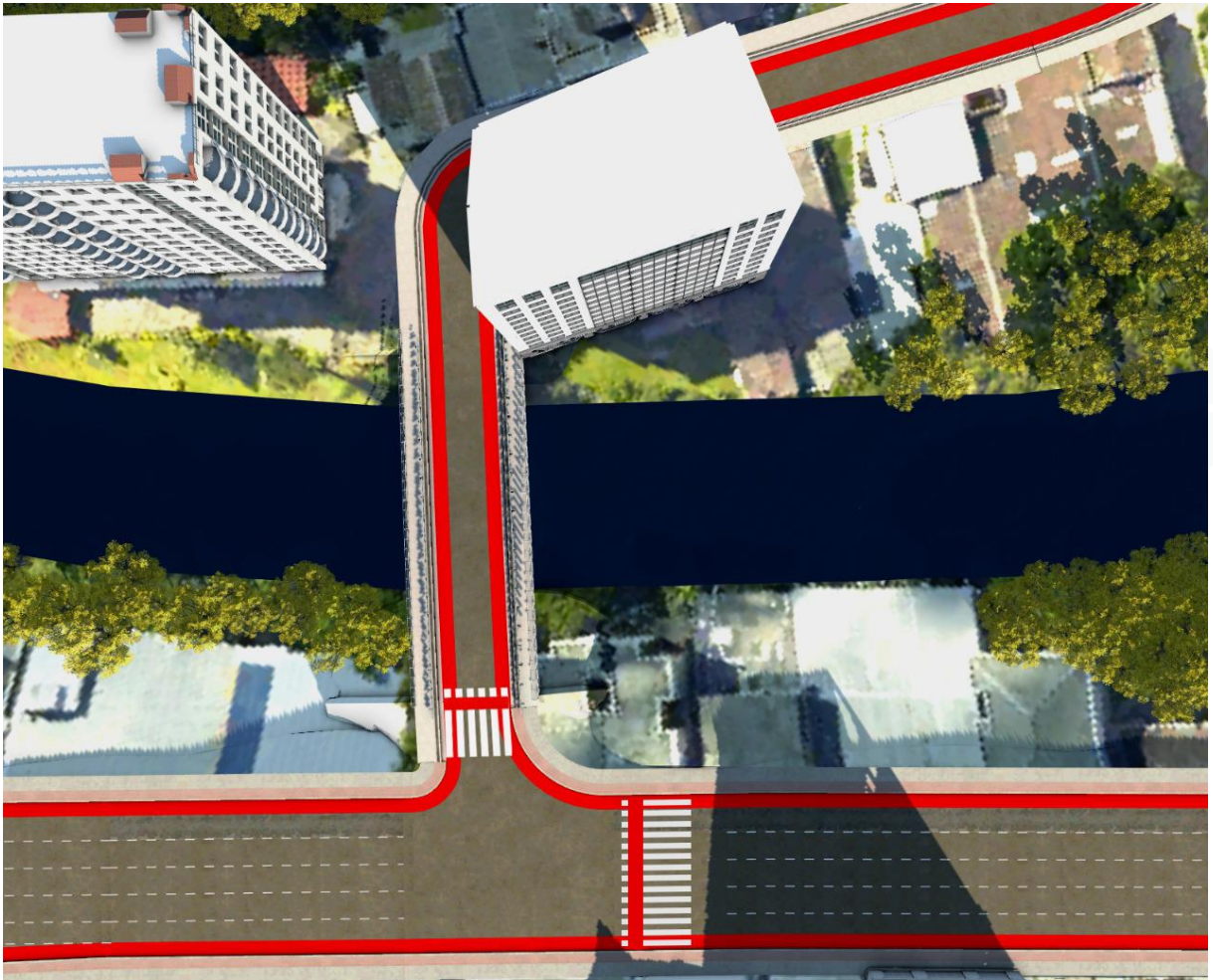





**Pontes 03 e 04:** Pontes entre Joaçaba e Herval d'Oeste

**Ponte 03:** Conexão entre a Avenida XV de Novembro e Avenida Beira Rio

**Ponte 04:** Conexão entre a Rua Frei Rogério e Avenida Beira Rio



## 2. NBR 9050/2020

- ERRATA 2021





### 3. PARQUE LINEAR DO RIO DO TIGRE

- Debate sobre a proposta existente referente ao Parque Linear do Rio do Tigre;

## 2.8 ORGANIZAÇÃO DA PREFEITURA COM A MOBILIDADE URBANA

### 2.8.2 Recomendações

Considerando a proposta de elaboração de projeto técnico do parque linear Rio do Tigre no município de Joaçaba apresentado pela comissão de elaboração deste plano de mobilidade urbana e considerando que a hidrografia existente no perímetro urbano da Sede é elemento chave para a integração entre áreas do município, concomitadamente com as diretrizes de fruição pública do plano diretor de desenvolvimento sustentável de Joaçaba, a fim de viabilizar a circulação de pedestres e ciclistas. Sustenta-se a necessidade da municipalidade considerar tal proposta no planejamento das ações de mobilidade urbana que envolvam as margens do Rio do Tigre, visto que a referida proposta vai em direção às diretrizes deste documento e, de acordo com os autores objetiva a revitalização do potencial ambiental, a recuperação da relação rio-cidade, a potencialização das atividades e valorização dos espaços lindeiros ao rio, além de promover a gestão compartilhada entre poder público, entidades e comunidades.

#### 4. LEI DE MOBILIDADE URBANA

- CONCEITUAÇÃO E OBJETIVOS GERAIS
  
- DOS INSTRUMENTOS DE PARTICIPAÇÃO DEMOCRÁTICA
  - Definição sobre a CMMU:
    - Composição;
    - Atribuições;
  - Audiências e Conferências;
  - Fiscalização

